ミニ運動会

未就園児運動会

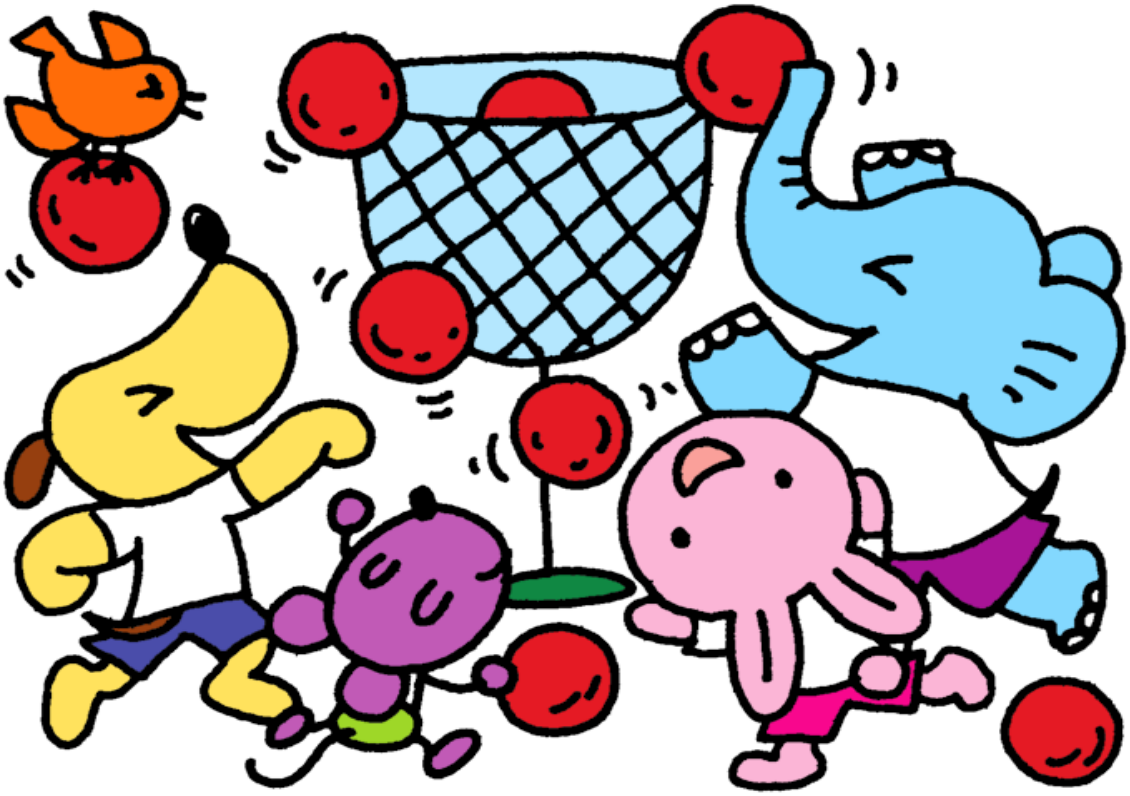

お父さんお母さんと一緒に楽しい運動会をしましょう。

日時　平成２８年９月１０日(土) AM9:45～11:30

場所　わたなべ幼稚園　園庭(雨天時ホール)

対象　２，３歳の未就園児のお友達と保護者

冷たいおやつを用意しています

参加希望者は幼稚園にご連絡ください

わたなべ幼稚園　４４４－０５５０